

FONDO PER LO SVILUPPO E LA COESIONE 2014 - 2020	
SCHEDA INTERVENTO N.	66
CODICE PROGETTO	FI397
STRADA	
S.S. 1 "Aurelia "	
TITOLO INTERVENTO	
Variante in comune di Massa 1° lotto (Canalmagro - Stazione)	
TIPOLOGIA INTERVENTO	
Nuove Opere	
LOCALIZZAZIONE	
Toscana	
DESCRIZIONE SINTETICA	
<p>Trattasi del progetto della "Variante S.S. 1 Aurelia" al centro abitato del Comune di Massa con specifico riferimento al potenziamento e al miglioramento funzionale degli accessi alla città da Est (dall'innesto della SS1 con via Jare fino alla stazione ferroviaria) e da Ovest (dall'innesto della SS1 con la SP44 / via Catagnina fino all'attraversamento del fiume Frigido incluso), con sviluppo complessivo di circa 5 km. Il 1° Lotto corrisponde all'Accesso da Est dall'innesto con la S.S. 1 fino alla stazione ferroviaria della città, con sviluppo di circa 1,5 km. L'intervento ricade nel Comune di Massa, Provincia di Massa Carrara. La sezione stradale è di categoria C1 ai sensi del DM 2001 (larghezza complessiva piattaforma 10,50 m, con 2 corsie di larghezza 3,75 m per senso di marcia).</p>	
SOGGETTO ATTUATORE	
Anas	
COSTO DELL'INTERVENTO (milioni di euro)	
22,00 (importo FSC 22,00)	
OBIETTIVI GENERALI E FINALITA'	
L'intervento ha lo scopo di realizzare il potenziamento e il miglioramento funzionale degli accessi alla città da Est.	

## PLANIMETRIA GENERALE INTERVENTO

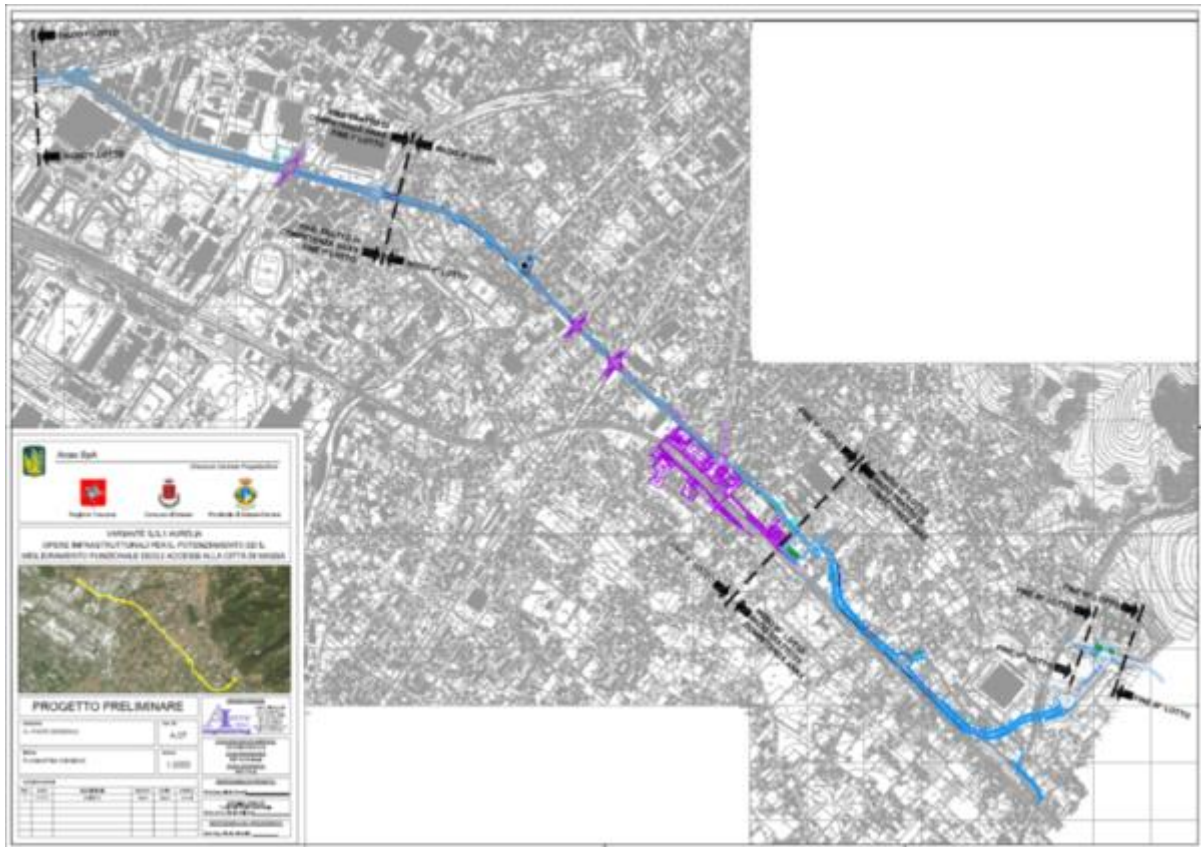

(\*) Progettazione e Realizzazione